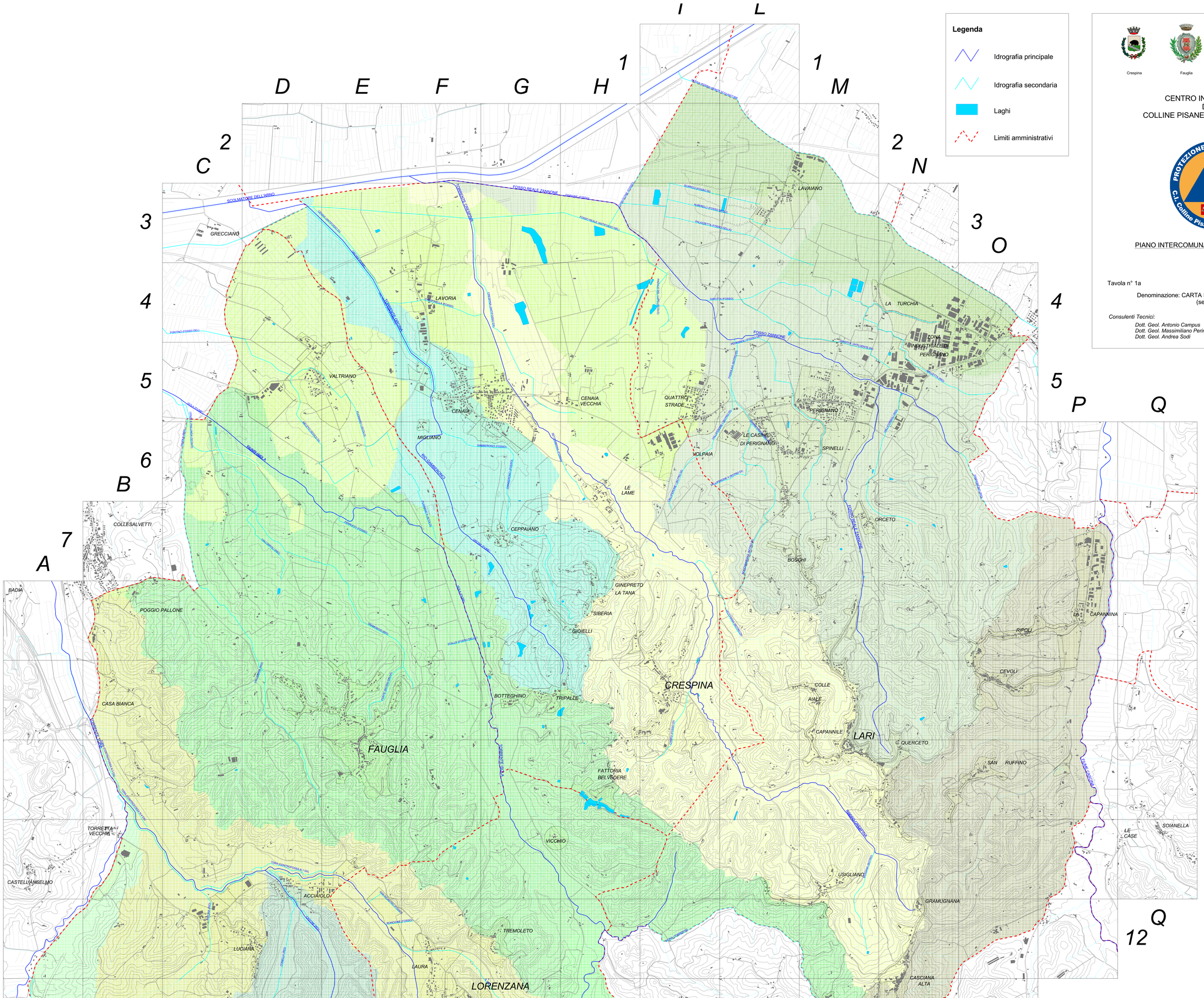

Legenda

- Idrografia principale
- Idrografia secondaria
- Laghi
- Limiti amministrativi

Crespina · Fauglia · Lari · Lorenzana

CENTRO INTERCOMUNALE
DELLE
COLLINE PISANE E PIANO DELLA TORA

PROTEZIONE CIVILE TOSCANA
C.I. Colline Pisane e Pian della Tora

PIANO INTERCOMUNALE DI PROTEZIONE CIVILE

Tavola n° 1a

Scala: 1:15.000

Denominazione: CARTA DEL RETICOLO IDROGRAFICO
(settore nord)

Consulenti Tecnici:

Dott. Geol. Antonio Campus
Dott. Geol. Massimiliano Perini
Dott. Geol. Andrea Sodi